



**SALINAN**

BUPATI TANAH DATAR  
PROVINSI SUMATERA BARAT

PERATURAN BUPATI TANAH DATAR  
NOMOR 41 TAHUN 2021

TENTANG

BATAS NAGARI CUBADAK KECAMATAN LIMA KAUM

DENGAN RAHMAT TUHAN YANG MAHA ESA

BUPATI TANAH DATAR,

- Menimbang : a. bahwa untuk tertib administrasi pemerintahan di Nagari Cubadak perlu ditetapkan Batas Nagari Cubadak Kecamatan Lima Kaum, berdasarkan ketentuan Pasal 9 ayat (3) Peraturan Menteri Dalam Negeri Nomor 45 Tahun 2016 tentang Pedoman Penetapan dan Penegasan Batas Desa;
- b. bahwa penetapan Batas Nagari Cubadak Kecamatan Lima Kaum sebagaimana dimaksud dalam huruf a telah disepakati oleh Pemerintah Nagari Parambahan, Pemerintah Nagari Limo Kaum, Pemerintah Nagari Rambatan dan Pemerintah Nagari Tabek dengan difasilitasi Pemerintah Daerah dan disetujui oleh Pemerintah Provinsi Sumatera Barat;
- c. bahwa berdasarkan pertimbangan sebagaimana dimaksud dalam huruf a dan huruf b perlu menetapkan Peraturan Bupati tentang Batas Nagari Cubadak Kecamatan Lima Kaum;
- Mengingat : 1. Undang-Undang Nomor 12 Tahun 1956 tentang Pembentukan Daerah Otonom Kabupaten Dalam Lingkungan Daerah Propinsi Sumatera Tengah (Lembaran Negara Republik Indonesia Tahun 1956 Nomor 25);
2. Undang-Undang Nomor 6 Tahun 2014 tentang Desa (Lembaran Negara Republik Indonesia Tahun 2014 Nomor 7, Tambahan Lembaran Negara Republik Indonesia Nomor 5495);
3. Undang-Undang Nomor 23 Tahun 2014 tentang Pemerintahan Daerah (Lembaran Negara Republik Indonesia Tahun 2014 Nomor 244, Tambahan Lembaran Negara Republik Indonesia Nomor 5587) sebagaimana telah diubah beberapa kali, terakhir dengan Undang-Undang Nomor 11 Tahun 2020 tentang Cipta Kerja (Lembaran Negara Republik Indonesia Tahun 2020 Nomor 245, Tambahan Lembaran Negara Republik Indonesia Nomor 6573);

4. Peraturan Pemerintah Nomor 43 Tahun 2014 tentang Peraturan Pelaksanaan Undang-Undang Nomor 6 Tahun 2014 tentang Desa (Lembaran Negara Republik Indonesia Tahun 2014 Nomor 123, Tambahan Lembaran Negara Republik Indonesia Nomor 5539) sebagaimana telah diubah dengan Peraturan Pemerintah Nomor 11 Tahun 2019 tentang Perubahan Kedua atas Peraturan Pemerintah Nomor 43 Tahun 2014 tentang Peraturan Pelaksanaan Undang-Undang Nomor 6 Tahun 2014 tentang Desa (Lembaran Negara Republik Indonesia Tahun 2019 Nomor 41, Tambahan Lembaran Negara Republik Indonesia Nomor 6321);
5. Peraturan Menteri Dalam Negeri Nomor 45 Tahun 2016 tentang Pedoman Penetapan dan Penegasan Batas Desa;

MEMUTUSKAN:

Menetapkan : PERATURAN BUPATI TENTANG BATAS NAGARI CUBADAK KECAMATAN LIMA KAUM.

Pasal 1

Dalam Peraturan Bupati ini yang dimaksud dengan:

1. Pemerintah Daerah adalah kepala daerah sebagai unsur penyelenggara Pemerintahan Daerah yang memimpin pelaksanaan urusan pemerintahan yang menjadi kewenangan daerah otonom.
2. Bupati adalah Bupati Tanah Datar.
3. Nagari adalah Kesatuan masyarakat hukum yang memiliki batas wilayah yang berwenang untuk mengatur dan mengurus urusan pemerintahan, kepentingan masyarakat setempat berdasarkan prakarsa masyarakat, hak asal usul, dan/atau hak tradisional yang diakui dan dihormati dalam sistem Pemerintahan Negara Kesatuan Republik Indonesia.
4. Kecamatan adalah bagian wilayah dari Kabupaten yang dipimpin oleh Camat.
5. Batas adalah tanda pemisah antara Nagari yang bersebelahan, baik berupa batas alam maupun batas buatan.
6. Batas Nagari adalah pembatas wilayah administrasi pemerintahan antar Nagari yang merupakan rangkaian titik-titik koordinat yang berada pada permukaan bumi dapat berupa tanda-tanda alam seperti igir/punggung gunung/pegunungan (*watershed*), median sungai dan/atau unsur buatan di lapangan yang dituangkan dalam bentuk peta.
7. Pilar Batas Utama yang selanjutnya disingkat dengan PBU adalah pilar yang dipasang sebagai tanda batas antar Nagari yang diletakkan tepat pada garis batas antar Nagari.
8. Titik Kartometrik yang selanjutnya disingkat dengan TK adalah titik koordinat batas yang ditentukan berdasarkan pengukuran/penghitungan posisi titik dengan menggunakan peta dasar dan peta-peta lain sebagai pelengkap.

## Pasal 2

Batas Nagari Cubadak Kecamatan Lima Kaum adalah sebagai berikut:

- a. Sebelah Utara : Nagari Parambahan Kecamatan Lima Kaum
- b. Sebelah Selatan : Nagari Rambatan Kecamatan Rambatan
- c. Sebelah Timur : Nagari Limo Kaum Kecamatan Lima Kaum; dan
- d. Sebelah Barat : Nagari Tabek Kecamatan Pariangan.

## Pasal 3

Batas Nagari antara Nagari Cubadak Kecamatan Lima Kaum dengan Nagari Parambahan Kecamatan Lima Kaum dimulai:

- a. TK 13.04.04.2004.04.2003.04.2002.001 dengan koordinat  $100^{\circ} 32' 54.850''$  BT dan  $0^{\circ} 27' 41.101''$  LU, bernama Baringin Paek yang merupakan pertigaan batas antara Jorong Supanjang Nagari Cubadak, Jorong Tigo Batua Nagari Parambahan dan Jorong Dusun Tuo Nagari Limo Kaum Kecamatan Lima Kaum ke arah Utara mengikuti sungai sampai pada Pangkal Jembatan Simpang Haru TK 13.04.04.2004.04.2003.002, di Sungai Batang Malana dengan koordinat  $100^{\circ} 32' 52.674''$  BT dan  $0^{\circ} 27' 37.966''$  LU.
- b. TK 13.04.04.2004.04.2003.002, selanjutnya ke arah Barat menyusuri Sungai sampai pada TK 13.04.04.2004.04.2003.003 di Lona Sampik, dengan koordinat  $100^{\circ} 32' 47.328''$  BT dan  $0^{\circ} 27' 37.530''$  LU yang merupakan batas antara Jorong Supanjang Nagari Cubadak dengan Jorong Tigo Batua Nagari Parambahan Kecamatan Lima Kaum;
- c. TK 13.04.04.2004.04.2003.003, selanjutnya ke arah Selatan menyusuri perkebunan sampai pada TK 13.04.04.2004.04.2003.004 di Parak Tapi Lona, dengan koordinat  $100^{\circ} 32' 46.378''$  BT dan  $0^{\circ} 27' 38.970''$  LU yang merupakan batas antara Jorong Supanjang Nagari Cubadak dengan Jorong Tigo Batua Nagari Parambahan Kecamatan Lima Kaum;
- d. TK 13.04.04.2004.04.2003.004, selanjutnya ke arah Selatan menyusuri perkebunan sampai pada TK 13.04.04.2004.04.2003.005 di Sawah Taluak Bawah, dengan koordinat  $100^{\circ} 32' 45.316''$  BT dan  $0^{\circ} 27' 40.878''$  LU yang merupakan batas antara Jorong Supanjang Nagari Cubadak dengan Jorong Tigo Batua Nagari Parambahan Kecamatan Lima Kaum;
- e. TK 13.04.04.2004.04.2003.005, selanjutnya ke arah Barat Daya menyusuri perkebunan sampai pada TK 13.04.04.2004.04.2003.006 di Bibik, dengan koordinat  $100^{\circ} 32' 43.897''$  BT dan  $0^{\circ} 27' 44.896''$  LU yang merupakan batas antara Jorong Supanjang Nagari Cubadak dengan Jorong Tigo Batua Nagari Parambahan Kecamatan Lima Kaum;

- f. TK 13.04.04.2004.04.2003.006, selanjutnya ke arah Barat Daya menyusuri Perkebunan sampai pada TK 13.04.04.2004.04.2003.007 di Jalan Arai Pinang-Parambahan, dengan koordinat  $100^{\circ} 32' 42.947''$  BT dan  $0^{\circ} 27' 45.342''$  LU yang merupakan batas antara Jorong Supanjang Nagari Cubadak dengan Jorong Tigo Batua Nagari Parambahan Kecamatan Lima Kaum;
- g. TK 13.04.04.2004.04.2003.007, selanjutnya ke arah Barat menyusuri Perkebunan sampai pada TK 13.04.04.2004.04.2003.008 di Sawah Taluak, dengan koordinat  $100^{\circ} 32' 33.140''$  BT dan  $0^{\circ} 27' 44.392''$  LU yang merupakan batas antara Jorong Cubadak Nagari Cubadak dengan Jorong Tigo Batua Nagari Parambahan Kecamatan Lima Kaum;
- h. TK 13.04.04.2004.04.2003.008, selanjutnya ke arah Barat menyusuri Perkebunan sampai pada TK 13.04.04.2004.04.2003.009 di Jalan Parambahan Tanah Dt. Uncang, dengan koordinat  $100^{\circ} 32' 27.301''$  BT dan  $0^{\circ} 27' 41.594''$  LU yang merupakan batas antara Jorong Cubadak Nagari Cubadak dengan Jorong Tigo Batua Nagari Parambahan Kecamatan Lima Kaum;
- i. TK 13.04.04.2004.04.2003.009, selanjutnya ke arah Barat menyusuri Perkebunan dan Jalan Komplek Perumahan Rizano sampai pada TK 13.04.04.2004.04.2003.010 di Sawah Taluak Ateh, dengan koordinat  $100^{\circ} 32' 27.301''$  BT dan  $0^{\circ} 27' 41.594''$  LU yang merupakan batas antara Jorong Cubadak Nagari Cubadak dengan Jorong Tigo Batua Nagari Parambahan Kecamatan Lima Kaum;
- j. TK 13.04.04.2004.04.2003.010, selanjutnya ke arah Barat menyusuri Perkebunan dan Jalan Komplek Perumahan Rizano sampai pada TK 13.04.04.2004.04.2003.011 di Sawah Taluak Ateh I, dengan koordinat  $100^{\circ} 32' 25.231''$  BT dan  $0^{\circ} 27' 41.490''$  LU yang merupakan batas antara Jorong Cubadak Nagari Cubadak dengan Jorong Tigo Batua Nagari Parambahan Kecamatan Lima Kaum;
- k. TK 13.04.04.2004.04.2003.011, selanjutnya ke arah Barat menyusuri Perkebunan sampai pada TK 13.04.04.2004.04.2003.012 di batas Tanah Baida dan Dt. Uncang, dengan koordinat  $100^{\circ} 32' 25.231''$  BT dan  $0^{\circ} 27' 41.490''$  LU yang merupakan batas antara Jorong Cubadak Nagari Cubadak dengan Jorong Tigo Batua Nagari Parambahan Kecamatan Lima Kaum;
- l. TK 13.04.04.2004.04.2003.012, selanjutnya ke arah Barat menyusuri Jalan Komplek Perumahan Rizano sampai pada TK 13.04.04.2004.04.2003.013 di Sawah Taluak Ateh II, dengan koordinat  $100^{\circ} 32' 24.335''$  BT dan  $0^{\circ} 27' 41.166''$  LU yang merupakan batas antara Jorong Cubadak Nagari Cubadak dengan Jorong Tigo Batua Nagari Parambahan Kecamatan Lima Kaum;

- m. TK 13.04.04.2004.04.2003.013, selanjutnya ke arah Selatan menyusuri Perkebunan sampai pada TK 13.04.04.2004.04.2003.014 di Sawah Taluak Ateh III, dengan koordinat  $100^{\circ} 32' 23.593''$  BT dan  $0^{\circ} 27' 43.582''$  LU yang merupakan batas antara Jorong Cubadak Nagari Cubadak dengan Jorong Tigo Batua Nagari Parambahan Kecamatan Lima Kaum;
- n. TK 13.04.04.2004.04.2003.014, selanjutnya ke arah Selatan menyusuri Perkebunan sampai pada TK 13.04.04.2004.04.2003.015 di Sawah Taluak Ateh IV, dengan koordinat  $100^{\circ} 32' 23.305''$  BT dan  $0^{\circ} 27' 44.104''$  LU yang merupakan batas antara Jorong Cubadak Nagari Cubadak dengan Jorong Tigo Batua Nagari Parambahan Kecamatan Lima Kaum;
- o. TK 13.04.04.2004.04.2003.015, selanjutnya ke arah Barat menyusuri Perkebunan sampai pada TK 13.04.04.2004.04.2003.016 di Sawah Taluak Ateh V, dengan koordinat  $100^{\circ} 32' 21.278''$  BT dan  $0^{\circ} 27' 43.960''$  LU yang merupakan batas antara Jorong Cubadak Nagari Cubadak dengan Jorong Tigo Batua Nagari Parambahan Kecamatan Lima Kaum;
- p. TK 13.04.04.2004.04.2003.016, selanjutnya ke arah Barat Daya menyusuri Perkebunan sampai pada TK 13.04.04.2004.04.2003.017 di Sawah Taluak Ateh VI, dengan koordinat  $100^{\circ} 32' 20.508''$  BT dan  $0^{\circ} 27' 45.382''$  LU yang merupakan batas antara Jorong Cubadak Nagari Cubadak dengan Jorong Tigo Batua Nagari Parambahan Kecamatan Lima Kaum;
- q. TK 13.04.04.2004.04.2003.017, selanjutnya ke arah Barat Daya menyusuri Perkebunan sampai pada TK 13.04.04.2004.04.2003.018 di Sawah Taluak Ateh VII, dengan koordinat  $100^{\circ} 32' 19.205''$  BT dan  $0^{\circ} 27' 47.588''$  LU yang merupakan batas antara Jorong Cubadak Nagari Cubadak dengan Jorong Tigo Batua Nagari Parambahan Kecamatan Lima Kaum;
- r. TK 13.04.04.2004.04.2003.018, selanjutnya ke arah Barat menyusuri Perkebunan sampai pada TK 13.04.04.2004.04.2003.019 di Sawah Taluak Ateh VIII, dengan koordinat  $100^{\circ} 32' 18.701''$  BT dan  $0^{\circ} 27' 47.560''$  LU yang merupakan batas antara Jorong Cubadak Nagari Cubadak dengan Jorong Tigo Batua Nagari Parambahan Kecamatan Lima Kaum;
- s. TK 13.04.04.2004.04.2003.019, selanjutnya ke arah Utara menyusuri Perkebunan sampai pada TK 13.04.04.2004.04.2003.020 di Gauang I, dengan koordinat  $100^{\circ} 32' 19.183''$  BT dan  $0^{\circ} 27' 45.706''$  LU yang merupakan batas antara Jorong Cubadak Nagari Cubadak dengan Jorong Tigo Batua Nagari Parambahan Kecamatan Lima Kaum;

- t. TK 13.04.04.2004.04.2003.020, selanjutnya ke arah Barat menyusuri Perkebunan sampai pada TK 13.04.04.2004.04.2003.021 di Gauang II, dengan koordinat  $100^{\circ} 32' 18.618''$  BT dan  $0^{\circ} 27' 45.446''$  LU yang merupakan batas antara Jorong Cubadak Nagari Cubadak dengan Jorong Tigo Batua Nagari Parambahan Kecamatan Lima Kaum;
- u. TK 13.04.04.2004.04.2003.021, selanjutnya ke arah Utara menyusuri Perkebunan sampai pada TK 13.04.04.2004.04.2003.022 di Gauang III, dengan koordinat  $100^{\circ} 32' 18.884''$  BT dan  $0^{\circ} 27' 44.755''$  LU yang merupakan batas antara Jorong Cubadak Nagari Cubadak dengan Jorong Tigo Batua Nagari Parambahan Kecamatan Lima Kaum;
- v. TK 13.04.04.2004.04.2003.022, selanjutnya ke arah Barat menyusuri Perkebunan sampai pada TK 13.04.04.2004.04.2003.023 di Gauang IV, dengan koordinat  $100^{\circ} 32' 18.002''$  BT dan  $0^{\circ} 27' 44.363''$  LU yang merupakan batas antara Jorong Cubadak Nagari Cubadak dengan Jorong Tigo Batua Nagari Parambahan Kecamatan Lima Kaum;
- w. TK 13.04.04.2004.04.2003.023, selanjutnya ke arah Barat Daya menyusuri Perkebunan sampai pada TK 13.04.04.2004.04.2003.024 di Gauang V, dengan koordinat  $100^{\circ} 32' 16.818''$  BT dan  $0^{\circ} 27' 45.724''$  LU yang merupakan batas antara Jorong Cubadak Nagari Cubadak dengan Jorong Tigo Batua Nagari Parambahan Kecamatan Lima Kaum;
- x. TK 13.04.04.2004.04.2003.024, selanjutnya ke arah Tenggara menyusuri Perkebunan sampai pada TK 13.04.04.2004.04.2003.025 di Gauang VI, dengan koordinat  $100^{\circ} 32' 13.218''$  BT dan  $0^{\circ} 27' 50.684''$  LU yang merupakan batas antara Jorong Cubadak Nagari Cubadak dengan Jorong Tigo Batua Nagari Parambahan Kecamatan Lima Kaum;
- y. TK 13.04.04.2004.04.2003.025, selanjutnya ke arah Barat Daya menyusuri Perkebunan sampai pada TK 13.04.04.2004.04.2003.026 di Kapalo Sawah Cubadak I, dengan koordinat  $100^{\circ} 32' 13.085''$  BT dan  $0^{\circ} 27' 50.065''$  LU yang merupakan batas antara Jorong Cubadak Nagari Cubadak dengan Jorong Tigo Batua Nagari Parambahan Kecamatan Lima Kaum;
- z. TK 13.04.04.2004.04.2003.026, selanjutnya ke arah Barat Daya menyusuri Perkebunan sampai pada TK 13.04.04.2004.04.2003.027 di Kapalo Sawah Cubadak II, dengan koordinat  $100^{\circ} 32' 12.214''$  BT dan  $0^{\circ} 27' 50.720''$  LU yang merupakan batas antara Jorong Cubadak Nagari Cubadak dengan Jorong Tigo Batua Nagari Parambahan Kecamatan Lima Kaum;

- aa. TK 13.04.04.2004.04.2003.027 selanjutnya ke arah Barat Daya menyusuri perkebunan sampai pada TK 13.04.04.2004.09.2002.04. 2003.001 dengan koordinat  $100^{\circ} 32' 7.685''$  BT dan  $0^{\circ} 27' 55.271''$  LU, Sampia yang merupakan pertigaan batas antara jorong cubadak Nagari Cubadak, Jorong Tabek Nagari Tabek Kecamatan Pariangan dan Jorong Tigo Batua Nagari Parambahan Kecamatan Lima Kaum.

#### Pasal 4

Batas Nagari antara Nagari Cubadak Kecamatan Lima Kaum dengan Nagari Tabek Kecamatan Pariangan dimulai:

- a. TK 13.04.04.2004.09.2002.04.2003.001 dengan koordinat  $100^{\circ} 32' 7.685''$  BT dan  $0^{\circ} 27' 55.271''$  LU, Sampia yang merupakan pertigaan batas antara Jorong Cubadak Nagari Cubadak, Jorong Tabek Nagari Tabek Kecamatan Pariangan dan Jorong Tigo Batua Nagari Parambahan Kecamatan Lima Kaum ke arah Selatan Jalan Raya Batusangkar-Padang Panjang sampai pada Batas Jambu TK. 13.04. 04.2004.09.2002.002, dengan koordinat  $100^{\circ} 32' 7.433''$  BT dan  $0^{\circ} 27' 56.597''$  LU yang merupakan batas antara Jorong Cubadak Nagari Cubadak Kecamatan Lima Kaum dengan Jorong Tabek, Nagari Tabek Kecamatan Pariangan;
- b. TK 13.04.04.2004.09.2002.002, selanjutnya ke arah Timur mengikuti Jalan Raya Batusangkar-Padang Panjang sampai pada TK 13.04.04. 2004.09.2002.003 di Simpang Cubadak (tiang listrik), dengan koordinat  $100^{\circ} 32' 9.240''$  BT dan  $0^{\circ} 27' 57.311''$  LU yang merupakan batas antara Jorong Cubadak Nagari Cubadak Kecamatan Lima Kaum dengan Jorong Tabek, Nagari Tabek Kecamatan Pariangan;
- c. TK 13.04.04.2004.09.2002.003, selanjutnya ke arah Selatan mengikuti batas rumah warga sampai pada TK 13.04.04.2004.09. 2002.003A di Titik tambahan , dengan koordinat  $100^{\circ} 32' 9.085''$  BT dan  $0^{\circ} 27' 58.565''$  LU yang merupakan batas antara Jorong Cubadak Nagari Cubadak Kecamatan Lima Kaum dengan Jorong Tabek Nagari Tabek Kecamatan Pariangan;
- d. TK 13.04.04.2004.09.2002.003A, selanjutnya ke arah Timur mengikuti batas tanah warga sampai pada TK 13.04.04.2004.09. 2002.004, di Jalan Simpang Cubadak, dengan Koordinat  $100^{\circ} 32' 10.951''$  BT dan  $0^{\circ} 27' 58.329''$  LU yang merupakan batas antara Jorong Cubadak Nagari Cubadak Kecamatan Lima Kaum dengan Jorong Tabek Nagari Tabek Kecamatan Pariangan;

- e. TK 13.04.04.2004.09.2002.004, selanjutnya ke arah Selatan mengikuti Jalan Simpang Cubadak sampai pada TK 13.04.04.2004. 09.2002.005 di Piliang 1, dengan koordinat  $100^{\circ} 32' 11.764''$  BT dan  $0^{\circ} 28' 1.369''$  LU yang merupakan batas antara Jorong Cubadak Nagari Cubadak Kecamatan Lima Kaum dengan Jorong Tabek Nagari Tabek Kecamatan Pariangan;
- f. TK 13.04.04.2004.09.2002.005, selanjutnya ke arah Selatan mengikuti Jalan Simpang Cubadak sampai pada TK 13.04.04.2004. 09.2002.006 di Piliang 2, dengan koordinat  $100^{\circ} 32' 11.878''$  BT dan  $0^{\circ} 28' 2.127''$  LU yang merupakan batas antara Jorong Cubadak Nagari Cubadak Kecamatan Lima Kaum dengan Jorong Tabek Nagari Tabek Kecamatan Pariangan;
- g. TK 13.04.04.2004.09.2002.006, selanjutnya ke arah Barat mengikuti Jalan pematang sawah sampai pada TK 13.04.04.2004. 09.2002.007 di Sawah Pacuan Kuniak, dengan koordinat  $100^{\circ} 32' 8.023''$  BT dan  $0^{\circ} 28' 2.406''$  LU yang merupakan batas antara Jorong Cubadak Nagari Cubadak Kecamatan Lima Kaum dengan Jorong Tabek Nagari Tabek Kecamatan Pariangan;
- h. TK 13.04.04.2004.09.2002.007, selanjutnya ke arah Selatan mengikuti Jalan pematang sawah sampai pada TK 13.04.04.2004.09. 2002.008 di Sawah Aia Baru 1, dengan koordinat  $100^{\circ} 32' 8.048''$  BT dan  $0^{\circ} 28' 4.066''$  LU yang merupakan batas antara Jorong Cubadak Nagari Cubadak Kecamatan Lima Kaum dengan Jorong Tabek Nagari Tabek Kecamatan Pariangan;
- i. TK 13.04.04.2004.09.2002.008, selanjutnya ke arah Selatan mengikuti Jalan pematang sawah sampai pada TK 13.04.04.2004. 09.2002.009 di Sawah Aia Baru 2, dengan koordinat  $100^{\circ} 32' 8.002''$  BT dan  $0^{\circ} 28' 4.274''$  LU yang merupakan batas antara Jorong Cubadak Nagari Cubadak Kecamatan Lima Kaum dengan Jorong Tabek Nagari Tabek Kecamatan Pariangan;
- j. TK 13.04.04.2004.09.2002.009, selanjutnya ke arah Selatan mengikuti Jalan pematang sawah sampai pada TK 13.04.04.2004.09. 2002.009A di titik tambahan, dengan koordinat  $100^{\circ} 32' 8.002''$  BT dan  $0^{\circ} 28' 4.274''$  LU yang merupakan batas antara Jorong Cubadak Nagari Cubadak Kecamatan Lima Kaum dengan Jorong Tabek Nagari Tabek Kecamatan Pariangan;
- k. TK 13.04.04.2004.09.2002.009A, selanjutnya ke arah Barat mengikuti Jalan pematang sawah sampai pada TK 13.04.04.2004.09. 2002.010 di Tabek Anduang, dengan koordinat  $100^{\circ} 32' 7.017''$  BT dan  $0^{\circ} 28' 5.327''$  LU yang merupakan batas antara Jorong Cubadak Nagari Cubadak Kecamatan Lima Kaum dengan Jorong Tabek Nagari Tabek Kecamatan Pariangan;

- l. TK 13.04.04.2004.09.2002.010, selanjutnya ke arah Selatan mengikuti Jalan pematang sawah sampai pada TK 13.04.04.2004.09. 2002.011 di Parak Ilalang, dengan koordinat  $100^{\circ} 32' 7.948''$  BT dan  $0^{\circ} 28' 7.694''$  LU yang merupakan batas antara Jorong Cubadak Nagari Cubadak Kecamatan Lima Kaum dengan Jorong Tabek Nagari Tabek Kecamatan Pariangan;
- m. TK 13.04.04.2004.09.2002.011, selanjutnya ke arah Timur Laut mengikuti Jalan pematang sawah sampai pada TK 13.04.04.2004. 09.2002.012 di Batang Kapuak, dengan koordinat  $100^{\circ} 32' 8.928''$  BT dan  $0^{\circ} 28' 6.603''$  LU yang merupakan batas antara Jorong Cubadak Nagari Cubadak Kecamatan Lima Kaum dengan Jorong Tabek Nagari Tabek Kecamatan Pariangan;
- n. TK 13.04.04.2004.09.2002.012, selanjutnya ke arah Timur Laut mengikuti Jalan pematang sawah sampai pada TK 13.04.04.2004. 09.2002.013 di Mato Aia Piliang, dengan koordinat  $100^{\circ} 32' 10.890''$  BT dan  $0^{\circ} 28' 4.824''$  LU yang merupakan batas antara Jorong Cubadak Nagari Cubadak Kecamatan Lima Kaum dengan Jorong Tabek Nagari Tabek Kecamatan Pariangan;
- o. TK 13.04.04.2004.09.2002.013, selanjutnya ke arah Timur mengikuti Jalan pematang sawah sampai pada TK 13.04.04.2004. 09.2002.014 di Piliang, dengan koordinat  $100^{\circ} 32' 12.682''$  BT dan  $0^{\circ} 28' 4.991''$  LU yang merupakan batas antara Jorong Cubadak Nagari Cubadak Kecamatan Lima Kaum dengan Jorong Tabek Nagari Tabek Kecamatan Pariangan;
- p. TK 13.04.04.2004.09.2002.014, selanjutnya ke arah Selatan mengikuti Jalan pematang sawah sampai pada TK 13.04.04.2004.09. 2002.015 di Tabek Jilatang, dengan koordinat  $100^{\circ} 32' 12.569''$  BT dan  $0^{\circ} 28' 6.231''$  LU yang merupakan batas antara Jorong Cubadak Nagari Cubadak Kecamatan Lima Kaum dengan Jorong Tabek Nagari Tabek Kecamatan Pariangan;
- q. TK 13.04.04.2004.09.2002.015, selanjutnya ke arah Barat Daya mengikuti Jalan pematang sawah sampai pada TK 13.04.04.2004.09. 2002.016 di Sawah Batu Gadang 1, dengan koordinat  $100^{\circ} 32' 8.727''$  BT dan  $0^{\circ} 28' 10.207''$  LU yang merupakan batas antara Jorong Cubadak Nagari Cubadak Kecamatan Lima Kaum dengan Jorong Tabek Nagari Tabek Kecamatan Pariangan;
- r. TK 13.04.04.2004.09.2002.016, selanjutnya ke arah Barat mengikuti Jalan pematang sawah sampai pada TK 13.04.04.2004. 09.2002.017 di Sawah Batu Gadang 2, dengan koordinat  $100^{\circ} 32' 8.351''$  BT dan  $0^{\circ} 28' 9.979''$  LU yang merupakan batas antara Jorong Cubadak Nagari Cubadak Kecamatan Lima Kaum dengan Jorong Tabek Nagari Tabek Kecamatan Pariangan;

- s. TK 13.04.04.2004.09.2002.017, selanjutnya ke arah Barat Daya mengikuti Jalan pematang sawah sampai pada TK 13.04.04.2004.09. 2002.018 di Sawah Batu Gadang 3, dengan koordinat  $100^{\circ} 32' 7.505''$  BT dan  $0^{\circ} 28' 11.448''$  LU yang merupakan batas antara Jorong Cubadak Nagari Cubadak Kecamatan Lima Kaum dengan Jorong Tabek Nagari Tabek Kecamatan Pariangan;
- t. TK 13.04.04.2004.09.2002.018, selanjutnya ke arah Selatan mengikuti Jalan pematang sawah sampai pada TK 13.04.04.2004.09. 2002.019 di Sawah Kayu Musang 1, dengan koordinat  $100^{\circ} 32' 8.016''$  BT dan  $0^{\circ} 28' 11.376''$  LU yang merupakan batas antara Jorong Cubadak Nagari Cubadak Kecamatan Lima Kaum dengan Jorong Bulu Kasok Nagari Tabek Kecamatan Pariangan;
- u. TK 13.04.04.2004.09.2002.019, selanjutnya ke arah Selatan mengikuti Jalan pematang sawah sampai pada TK 13.04.04.2004.09. 2002.020 di Sawah Kayu Musang 2, dengan koordinat  $100^{\circ} 32' 8.212''$  BT dan  $0^{\circ} 28' 15.244''$  LU yang merupakan batas antara Jorong Cubadak Nagari Cubadak Kecamatan Lima Kaum dengan Jorong Bulu Kasok Nagari Tabek Kecamatan Pariangan;
- v. TK 13.04.04.2004.09.2002.020, selanjutnya ke arah Selatan mengikuti Jalan pematang sawah sampai pada TK 13.04.04.2004.09. 2002.021 di Sawah Kayu Musang 3, dengan koordinat  $100^{\circ} 32' 8.432''$  BT dan  $0^{\circ} 28' 17.415''$  LU yang merupakan batas antara Jorong Cubadak Nagari Cubadak Kecamatan Lima Kaum dengan Jorong Bulu Kasok Nagari Tabek Kecamatan Pariangan;
- w. TK 13.04.04.2004.09.2002.021, selanjutnya ke arah Selatan mengikuti Jalan pematang sawah sampai pada TK 13.04.04.2004.09. 2002.022 di Sawah Kayu Musang 4, dengan koordinat  $100^{\circ} 32' 7.955''$  BT dan  $0^{\circ} 28' 18.106''$  LU yang merupakan batas antara Jorong Cubadak Nagari Cubadak Kecamatan Lima Kaum dengan Jorong Bulu Kasok Nagari Tabek Kecamatan Pariangan;
- x. TK 13.04.04.2004.09.2002.022, selanjutnya ke arah Selatan mengikuti Jalan pematang sawah sampai pada TK 13.04.04.2004.09. 2002.023 di Irigasi Sisiau, dengan koordinat  $100^{\circ} 32' 7.853''$  BT dan  $0^{\circ} 28' 19.300''$  LU yang merupakan batas antara Jorong Cubadak Nagari Cubadak Kecamatan Lima Kaum dengan Jorong Bulu Kasok Nagari Tabek Kecamatan Pariangan;
- y. TK 13.04.04.2004.09.2002.023, selanjutnya ke arah Selatan mengikuti Jalan pematang sawah sampai pada TK 13.04.04.2004.09. 2002.024 di Sawah Kayu Gadang, dengan koordinat  $100^{\circ} 32' 8.503''$  BT dan  $0^{\circ} 28' 21.167''$  LU yang merupakan batas antara Jorong Cubadak Nagari Cubadak Kecamatan Lima Kaum dengan Jorong Bulu Kasok Nagari Tabek Kecamatan Pariangan;

- z. TK 13.04.04.2004.09.2002.024, selanjutnya ke arah Tenggara mengikuti Jalan pematang sawah sampai pada TK 13.04.04.2004.09. 2002.025 di Sawah Malaro 1, dengan koordinat  $100^{\circ} 32' 6.480''$  BT dan  $0^{\circ} 28' 22.484''$  LU yang merupakan batas antara Jorong Cubadak Nagari Cubadak Kecamatan Lima Kaum dengan Jorong Bulu Kasok Nagari Tabek Kecamatan Pariangan;
- aa. TK 13.04.04.2004.09.2002.025, selanjutnya ke arah Barat mengikuti Jalan pematang sawah sampai pada TK 13.04.04.2004. 09.2002.026 di Sawah Malaro 2, dengan koordinat  $100^{\circ} 32' 5.334''$  BT dan  $0^{\circ} 28' 22.027''$  LU yang merupakan batas antara Jorong Cubadak Nagari Cubadak Kecamatan Lima Kaum dengan Jorong Bulu Kasok Nagari Tabek Kecamatan Pariangan;
- bb. TK 13.04.04.2004.09.2002.026, selanjutnya ke arah Selatan mengikuti Jalan pematang sawah sampai pada TK 13.04.04.2004.09. 2002.027 di Sawah Malaro 3, dengan koordinat  $100^{\circ} 32' 8.750''$  BT dan  $0^{\circ} 28' 31.050''$  LU yang merupakan batas antara Jorong Cubadak Nagari Cubadak Kecamatan Lima Kaum dengan Jorong Bulu Kasok Nagari Tabek Kecamatan Pariangan;
- cc. TK 13.04.04.2004.09.2002.027, selanjutnya ke arah Selatan mengikuti Jalan pematang sawah sampai pada TK 13.04.04.2004.09. 2002.028 di Depan Huller Malaro, dengan koordinat  $100^{\circ} 32' 10.892''$  BT dan  $0^{\circ} 28' 33.460''$  LU yang merupakan batas antara Jorong Cubadak Nagari Cubadak Kecamatan Lima Kaum dengan Jorong Bulu Kasok Nagari Tabek Kecamatan Pariangan;
- dd. TK 13.04.04.2004.09.2002.028, selanjutnya ke arah Selatan mengikuti Jalan pematang sawah sampai pada TK 13.04.04.2004.09. 2002.029 di Buluh Kasok, dengan koordinat  $100^{\circ} 32' 15.460''$  BT dan  $0^{\circ} 28' 35.539''$  LU yang merupakan batas antara Jorong Cubadak Nagari Cubadak Kecamatan Lima Kaum dengan Jorong Bulu Kasok Nagari Tabek Kecamatan Pariangan;
- ee. TK 13.04.04.2004.09.2002.029, selanjutnya ke arah Timur mengikuti Jalan pematang sawah sampai pada TK 13.04.04.2004. 09.2002.030 di Palo Nayan, dengan koordinat  $100^{\circ} 32' 16.079''$  BT dan  $0^{\circ} 28' 35.260''$  LU yang merupakan batas antara Jorong Cubadak Nagari Cubadak Kecamatan Lima Kaum dengan Jorong Bulu Kasok Nagari Tabek Kecamatan Pariangan;
- ff. TK 13.04.04.2004.09.2002.030, selanjutnya ke arah Tenggara ke Jalan Cubadak-Rambatan sampai pada TK 13.04.04.2004.09.2002. 031 di Buluh Kasok/Palo Nayan, dengan koordinat  $100^{\circ} 32' 16.840''$  BT dan  $0^{\circ} 28' 35.904''$  LU yang merupakan batas antara Jorong Cubadak Nagari Cubadak Kecamatan Lima Kaum dengan Jorong Bulu Kasok Nagari Tabek Kecamatan Pariangan;

- gg. TK 13.04.04.2004.09.2002.031, selanjutnya ke arah Selatan mengikuti Jalan pematang sawah sampai pada TK 13.04.04.2004.09. 2002.03.2005.001 di Titik Simpul Nagari Cubadak-Tabek-Rambatan, dengan koordinat  $100^{\circ} 32' 16.705''$  BT dan  $0^{\circ} 28' 37.558''$  LU dengan nama Simpang Ampek Baruah yang merupakan batas antara Jorong Cubadak Nagari Cubadak Kecamatan Lima Kaum dengan Jorong Bulu Kasok Nagari Tabek Kecamatan Pariangan dan dengan Jorong Rambatan Nagari Rambatan Kecamatan Rambatan.

#### Pasal 5

Batas Nagari antara Nagari Cubadak Kecamatan Lima Kaum dengan Nagari Rambatan Kecamatan Rambatan dimulai dari :

- a. TK 13.04.04.2004.09.2002.03.2005.001 yang merupakan Titik Simpul Nagari Cubadak-Tabek-Rambatan, dengan koordinat  $100^{\circ} 32' 16.705''$  BT dan  $0^{\circ} 28' 37.558''$  LU dengan nama Simpang Ampek Baruah yang merupakan batas antara Jorong Cubadak Nagari Cubadak Kecamatan Lima Kaum dengan Jorong Bulu Kasok Nagari Tabek Kecamatan Pariangan dan dengan Jorong Rambatan Nagari Rambatan Kecamatan Rambatan, selanjutnya ke arah Tenggara menyusuri pematang sawah sampai ke TK 13.04.04.2004.03.2005. 002 di Sawah Sari Bulan, dengan koordinat  $100^{\circ} 32' 17.784''$  BT dan  $0^{\circ} 28' 38.110''$  LU yang merupakan batas antara Jorong Cubadak Nagari Cubadak dengan Jorong Rambatan Nagari Rambatan Kecamatan Rambatan;
- b. TK 13.04.04.2004.03.2005.002 selanjutnya ke arah Timur Laut menyusuri jalan pada TK 13.04.04.2004.03.2005.002A di Titik Tambahan, dengan koordinat  $100^{\circ} 32' 20.073''$  BT dan  $0^{\circ} 28' 35.195''$  LU yang merupakan batas antara Jorong Cubadak Nagari Cubadak dengan Jorong Rambatan Nagari Rambatan Kecamatan Rambatan;
- c. TK 13.04.04.2004.03.2005.002A selanjutnya ke arah Timur menyusuri pematang sawah pada TK 13.04.04.2004.03.2005.003 di Tugu Bulu Kasok, dengan koordinat  $100^{\circ} 32' 27.427''$  BT dan  $0^{\circ} 28' 33.393''$  LU yang merupakan batas antara Jorong Cubadak Nagari Cubadak dengan Jorong Rambatan Nagari Rambatan Kecamatan Rambatan;
- d. TK 13.04.04.2004.03.2005.003 selanjutnya ke arah Timur menyusuri jalan pada TK 13.04.04.2004.03.2005.004 Simpang Ampek, dengan koordinat  $100^{\circ} 32' 28.864''$  BT dan  $0^{\circ} 28' 33.502''$  LU yang merupakan batas antara Jorong Cubadak Nagari Cubadak dengan Jorong Rambatan Nagari Rambatan Kecamatan Rambatan;
- e. TK 

- e. TK 13.04.04.2004.03.2005.004 selanjutnya ke arah Utara menyusuri pematang sawah pada TK 13.04.04.2004.03.2005.005 Simpang Ampek Baruah, dengan koordinat  $100^{\circ} 32' 28.061''$  BT dan  $0^{\circ} 28' 30.148''$  LU yang merupakan batas antara Jorong Cubadak Nagari Cubadak dengan Jorong Rambatan Nagari Rambatan Kecamatan Rambatan;
- f. TK 13.04.04.2004.03.2005.005 selanjutnya ke arah Utara menyusuri pematang sawah pada TK 13.04.04.2004.03.2005.006 Sawah Santua, dengan koordinat  $100^{\circ} 32' 27.539''$  BT dan  $0^{\circ} 28' 28.352''$  LU yang merupakan batas antara Jorong Cubadak Nagari Cubadak dengan Jorong Rambatan Nagari Rambatan Kecamatan Rambatan;
- g. TK 13.04.04.2004.03.2005.006 selanjutnya ke arah Utara menyusuri pematang sawah pada TK 13.04.04.2004.03.2005.007 Sawah Santua II, dengan koordinat  $100^{\circ} 32' 26.521''$  BT dan  $0^{\circ} 28' 27.554''$  LU yang merupakan batas antara Jorong Cubadak Nagari Cubadak dengan Jorong Rambatan Nagari Rambatan Kecamatan Rambatan;
- h. TK 13.04.04.2004.03.2005.007 selanjutnya ke arah Timur menyusuri pematang sawah pada TK 13.04.04.2004.03.2005.008, Batang Kumpai dengan koordinat  $100^{\circ} 32' 29.028''$  BT dan  $0^{\circ} 28' 27.200''$  LU yang merupakan batas antara Jorong Cubadak Nagari Cubadak dengan Jorong Rambatan Nagari Rambatan Kecamatan Rambatan;
- i. TK 13.04.04.2004.03.2005.008 selanjutnya ke arah Selatan menyusuri pematang sawah pada TK 13.04.04.2004.03.2005.009 di Sawah Batang Kumpai/Sawah Baruah, dengan koordinat  $100^{\circ} 32' 29.485''$  BT dan  $0^{\circ} 28' 30.194''$  LU yang merupakan batas antara Jorong Cubadak Nagari Cubadak dengan Jorong Rambatan Nagari Rambatan Kecamatan Rambatan;
- j. TK 13.04.04.2004.03.2005.009 selanjutnya ke arah Timur menyusuri pematang sawah pada TK 13.04.04.2004.03.2005.010 di Sawah Batang Kumpai I, dengan koordinat  $100^{\circ} 32' 30.233''$  BT dan  $0^{\circ} 28' 30.248''$  LU yang merupakan batas antara Jorong Cubadak Nagari Cubadak dengan Jorong Rambatan Nagari Rambatan Kecamatan Rambatan;
- k. TK 13.04.04.2004.03.2005.010 selanjutnya ke arah Timur Laut menyusuri pematang sawah pada TK 13.04.04.2004.03.2005.011 di Sawah Batang Kumpai II, dengan koordinat  $100^{\circ} 32' 31.852''$  BT dan  $0^{\circ} 28' 28.988''$  LU yang merupakan batas antara Jorong Cubadak Nagari Cubadak dengan Jorong Rambatan Nagari Rambatan Kecamatan Rambatan;

- l. TK 13.04.04.2004.03.2005.011 selanjutnya ke arah Tenggara menyusuri pematang sawah pada TK 13.04.04.2004.03.2005.012 di Sawah Batang Kumpai III, dengan koordinat  $100^{\circ} 32' 33.407''$  BT dan  $0^{\circ} 28' 30.004''$  LU yang merupakan batas antara Jorong Cubadak Nagari Cubadak dengan Jorong Rambatan Nagari Rambatan Kecamatan Rambatan;
- m. TK 13.04.04.2004.03.2005.012 selanjutnya ke arah Timur Laut menyusuri pematang sawah pada TK 13.04.04.2004.03.2005.013 di Sawah Batang Kumpai IV, dengan koordinat  $100^{\circ} 32' 34.344''$  BT dan  $0^{\circ} 28' 29.220''$  LU yang merupakan batas antara Jorong Cubadak Nagari Cubadak dengan Jorong Rambatan Nagari Rambatan Kecamatan Rambatan;
- n. TK 13.04.04.2004.03.2005.013 selanjutnya ke arah Selatan menyusuri pematang sawah pada TK 13.04.04.2004.03.2005.014 di Sawah Balai Cacang I, dengan koordinat  $100^{\circ} 32' 34.577''$  BT dan  $0^{\circ} 28' 31.478''$  LU yang merupakan batas antara Jorong Cubadak Nagari Cubadak dengan Jorong Rambatan Nagari Rambatan Kecamatan Rambatan;
- o. TK 13.04.04.2004.03.2005.014 selanjutnya ke arah Tenggara menyusuri pematang sawah pada TK 13.04.04.2004.03.2005.015 di Sawah Balai Cacang II, dengan koordinat  $100^{\circ} 32' 37.829''$  BT dan  $0^{\circ} 28' 33.007''$  LU yang merupakan batas antara Jorong Cubadak Nagari Cubadak dengan Jorong Rambatan Nagari Rambatan Kecamatan Rambatan;
- p. TK 13.04.04.2004.03.2005.015 selanjutnya ke arah Timur menyusuri pematang sawah pada TK 13.04.04.2004.03.2005.016 di Sawah Balai Cacang, dengan koordinat  $100^{\circ} 32' 39.754''$  BT dan  $0^{\circ} 28' 33.024''$  LU yang merupakan batas antara Jorong Cubadak Nagari Cubadak dengan Jorong Rambatan Nagari Rambatan Kecamatan Rambatan;
- q. TK 13.04.04.2004.03.2005.016 selanjutnya ke arah Utara menyusuri pematang sawah pada TK 13.04.04.2004.03.2005.017 di Munggu Lodan, dengan koordinat  $100^{\circ} 32' 40.751''$  BT dan  $0^{\circ} 28' 30.703''$  LU yang merupakan batas antara Jorong Cubadak Nagari Cubadak dengan Jorong Rambatan Nagari Rambatan Kecamatan Rambatan;
- r. TK 13.04.04.2004.03.2005.017 selanjutnya ke arah Timur menyusuri pematang sawah pada TK 13.04.04.2004.03.2005.018 di Munggu Lodan I, dengan koordinat  $100^{\circ} 32' 43.075''$  BT dan  $0^{\circ} 28' 30.431''$  LU yang merupakan batas antara Jorong Cubadak Nagari Cubadak dengan Jorong Rambatan Nagari Rambatan Kecamatan Rambatan;

- s. TK 13.04.04.2004.03.2005.018 selanjutnya ke arah Utara menyusuri pematang sawah pada TK 13.04.04.2004.03.2005.018A di titik tambahan, dengan koordinat  $100^{\circ} 32' 43.159''$  BT dan  $0^{\circ} 28' 603''$  LU yang merupakan batas antara Jorong Cubadak Nagari Cubadak dengan Jorong Rambatan Nagari Rambatan Kecamatan Rambatan;
- t. TK 13.04.04.2004.03.2005.018A selanjutnya ke arah Tenggara menyusuri pematang sawah pada TK 13.04.04.2004.03.2005.019 di Sawah Balai Cacang, dengan koordinat  $100^{\circ} 32' 45.307''$  BT dan  $0^{\circ} 28' 31.004''$  LU yang merupakan batas antara Jorong Cubadak Nagari Cubadak dengan Jorong Rambatan Nagari Rambatan Kecamatan Rambatan;
- u. TK 13.04.04.2004.03.2005.019 selanjutnya ke arah Tenggara menyusuri pematang sawah pada TK 13.04.04.2004.03.2005.020 di Sawah Balai Cacang I, dengan koordinat  $100^{\circ} 32' 47.631''$  BT dan  $0^{\circ} 28' 33.101''$  LU yang merupakan batas antara Jorong Cubadak Nagari Cubadak dengan Jorong Rambatan Nagari Rambatan Kecamatan Rambatan;
- v. TK 13.04.04.2004.03.2005.020 selanjutnya ke arah Timur menyusuri pematang sawah pada TK 13.04.04.2004.03.2005.021 di Sawah Balai Cacang II, dengan koordinat  $100^{\circ} 32' 48.796''$  BT dan  $0^{\circ} 28' 32.708''$  LU yang merupakan batas antara Jorong Cubadak Nagari Cubadak dengan Jorong Rambatan Nagari Rambatan Kecamatan Rambatan;
- w. TK 13.04.04.2004.03.2005.021 selanjutnya ke arah Timur Laut menyusuri pematang sawah pada TK 13.04.04.2004.03.2005.022 di Sawah Balai Cacang III, dengan koordinat  $100^{\circ} 32' 49.773''$  BT dan  $0^{\circ} 28' 31.429''$  LU yang merupakan batas antara Jorong Cubadak Nagari Cubadak dengan Jorong Rambatan Nagari Rambatan Kecamatan Rambatan;
- x. TK 13.04.04.2004.03.2005.022 selanjutnya ke arah Selatan menyusuri pematang sawah pada TK 13.04.04.2004.03.2005.023 di Balai Cacang Bawah, dengan koordinat  $100^{\circ} 32' 50.098''$  BT dan  $0^{\circ} 28' 34.083''$  LU yang merupakan batas antara Jorong Cubadak Nagari Cubadak dengan Jorong Rambatan Nagari Rambatan Kecamatan Rambatan;
- y. TK 13.04.04.2004.03.2005.023 selanjutnya ke arah Tenggara menyusuri pematang sawah pada TK 13.04.04.2004.03.2005.024 di Balai Cacang Bawah I, dengan koordinat  $100^{\circ} 32' 52.789''$  BT dan  $0^{\circ} 28' 34.968''$  LU yang merupakan batas antara Jorong Cubadak Nagari Cubadak dengan Jorong Rambatan Nagari Rambatan Kecamatan Rambatan;

- z. TK 13.04.04.2004.03.2005.024 selanjutnya ke arah Timur Laut menyusuri pematang sawah pada TK 13.04.04.2004.03.2005.024A di Titik tambahan, dengan koordinat  $100^{\circ} 32' 54.441''$  BT dan  $0^{\circ} 28' 30.742''$  LU yang merupakan batas antara Jorong Cubadak Nagari Cubadak dengan Jorong Rambatan Nagari Rambatan Kecamatan Rambatan;
- aa. TK 13.04.04.2004.03.2005.024A selanjutnya ke arah Timur Laut menyusuri pematang sawah pada TK 13.04.04.2004.03.2005.025 di Banda Tambasi, dengan koordinat  $100^{\circ} 32' 59.525''$  BT dan  $0^{\circ} 28' 32.869''$  LU yang merupakan batas antara Jorong Supanjang Nagari Cubadak dengan Jorong Rambatan Nagari Rambatan Kecamatan Rambatan;
- bb. TK 13.04.04.2004.03.2005.025 selanjutnya ke arah Tenggara menyusuri pematang sawah pada TK 13.04.04.2004.03.2005.025A di Titik Tambahan, dengan koordinat  $100^{\circ} 33' 1.544''$  BT dan  $0^{\circ} 28' 34.619''$  LU yang merupakan batas antara Jorong Supanjang Nagari Cubadak dengan Jorong Rambatan Nagari Rambatan Kecamatan Rambatan;
- cc. TK 13.04.04.2004.03.2005.025A selanjutnya ke arah Timur Laut menyusuri pematang sawah pada TK 13.04.04.2004.03.2005.026 di Banda Aia Badabua, dengan koordinat  $100^{\circ} 33' 3.602''$  BT dan  $0^{\circ} 28' 33.406''$  LU yang merupakan batas antara Jorong Supanjang Nagari Cubadak dengan Jorong Rambatan Nagari Rambatan Kecamatan Rambatan;
- dd. TK 13.04.04.2004.03.2005.026 selanjutnya ke arah Tenggara menyusuri pematang sawah pada TK 13.04.04.2004.03.2005.026A di Titik Tambahan, dengan koordinat  $100^{\circ} 33' 4.056''$  BT dan  $0^{\circ} 28' 32.166''$  LU yang merupakan batas antara Jorong Supanjang Nagari Cubadak dengan Jorong Rambatan Nagari Rambatan Kecamatan Rambatan;
- ee. TK 13.04.04.2004.03.2005.026A selanjutnya ke arah Tenggara menyusuri pematang sawah pada TK 13.04.04.2004.03.2003.027 di Banda Aia Badabua I, dengan koordinat  $100^{\circ} 33' 4.343''$  BT dan  $0^{\circ} 28' 32.884''$  LU yang merupakan batas antara Jorong Supanjang Nagari Cubadak dengan Jorong Rambatan Nagari Rambatan Kecamatan Rambatan;
- ff. TK 13.04.04.2004.03.2005.027 selanjutnya ke arah Timur menyusuri pematang sawah pada TK 13.04.04.2004.03.2005.027A di Titik Tambahan, dengan koordinat  $100^{\circ} 33' 4.343''$  BT dan  $0^{\circ} 28' 32.884''$  LU yang merupakan batas antara Jorong Supanjang Nagari Cubadak dengan Jorong Rambatan Nagari Rambatan Kecamatan Rambatan;

- gg. TK 13.04.04.2004.03.2005.027A selanjutnya ke arah Timur laut menyusuri pematang sawah pada TK 13.04.04.2004.03.2005.028 di Sawah Batu Laweh, dengan koordinat  $100^{\circ} 33' 7.747''$  BT dan  $0^{\circ} 28' 31.361''$  LU yang merupakan batas antara Jorong Supanjang Nagari Cubadak dengan Jorong Rambatan Nagari Rambatan Kecamatan Rambatan;
- hh. TK 13.04.04.2004.03.2005.028 selanjutnya ke arah Timur Laut menyusuri pematang sawah pada TK 13.04.04.2004.03.2005.029 di Sawah Busuak/Balaqa, dengan koordinat  $100^{\circ} 33' 11.347''$  BT dan  $0^{\circ} 28' 29.248''$  LU yang merupakan batas antara Jorong Supanjang Nagari Cubadak dengan Jorong Rambatan Nagari Rambatan Kecamatan Rambatan;
- ii. TK 13.04.04.2004.03.2005.029 selanjutnya ke arah Timur menyusuri pematang sawah pada TK 13.04.04.2004.03.2005.030 di Sawah Balaqa, dengan koordinat  $100^{\circ} 33' 14.261''$  BT dan  $0^{\circ} 28' 28.661''$  LU yang merupakan batas antara Jorong Supanjang Nagari Cubadak dengan Jorong Rambatan Nagari Rambatan Kecamatan Rambatan;
- jj. TK 13.04.04.2004.03.2005.030 selanjutnya ke arah Timur Laut menyusuri pematang sawah pada TK 13.04.04.2004.03.2005.031 di Banda Sawah Nan Gadang, dengan koordinat  $100^{\circ} 33' 15.955''$  BT dan  $0^{\circ} 28' 27.980''$  LU yang merupakan batas antara Jorong Supanjang Nagari Cubadak dengan Jorong Rambatan Nagari Rambatan Kecamatan Rambatan;
- kk. TK 13.04.04.2004.03.2005.031 selanjutnya ke arah Barat Laut menyusuri pematang sawah pada TK 13.04.04.2004.03.2005.032 di Sawah Batu Kandiak, dengan koordinat  $100^{\circ} 33' 12.546''$  BT dan  $0^{\circ} 28' 26.501''$  LU yang merupakan batas antara Jorong Supanjang Nagari Cubadak dengan Jorong Rambatan Nagari Rambatan Kecamatan Rambatan;
- ll. TK 13.04.04.2004.03.2005.032 selanjutnya ke arah Utara menyusuri pematang sawah pada TK 13.04.04.2004.03.2005.033 di Sawah Lurah, dengan koordinat  $100^{\circ} 33' 12.493''$  BT dan  $0^{\circ} 28' 24.658''$  LU yang merupakan batas antara Jorong Supanjang Nagari Cubadak dengan Jorong Rambatan Nagari Rambatan Kecamatan Rambatan;
- mm. TK 13.04.04.2004.03.2005.033 selanjutnya ke arah Timur Laut menyusuri pematang sawah pada TK 13.04.04.2004.03.2005.033A di Titik Tambahan, dengan koordinat  $100^{\circ} 33' 13.963''$  BT dan  $0^{\circ} 28' 22.773''$  LU yang merupakan batas antara Jorong Supanjang Nagari Cubadak dengan Jorong Rambatan Nagari Rambatan Kecamatan Rambatan;

- nn. TK 13.04.04.2004.03.2005.033A selanjutnya ke arah Tenggara menyusuri pematang sawah pada TK 13.04.04.2004.03.2005.033B di Titik Tambahan, dengan koordinat  $100^{\circ} 33' 15.559''$  BT dan  $0^{\circ} 28' 23.700''$  LU yang merupakan batas antara Jorong Supanjang Nagari Cubadak dengan Jorong Rambatan Nagari Rambatan Kecamatan Rambatan;
- oo. TK 13.04.04.2004.03.2005.033B selanjutnya ke arah Utara menyusuri pematang sawah pada TK 13.04.04.2004.03.2005.034 di Lurah Datuak Agung, dengan koordinat  $100^{\circ} 33' 15.380''$  BT dan  $0^{\circ} 28' 22.728''$  LU yang merupakan batas antara Jorong Supanjang Nagari Cubadak dengan Jorong Rambatan Nagari Rambatan Kecamatan Rambatan;
- pp. TK 13.04.04.2004.03.2005.034 selanjutnya ke arah Tenggara menyusuri pematang sawah pada TK 13.04.04.2004.03.2005.034A di Titik Tambahan, dengan koordinat  $100^{\circ} 33' 17.043''$  BT dan  $0^{\circ} 28' 23.309''$  LU yang merupakan batas antara Jorong Supanjang Nagari Cubadak dengan Jorong Rambatan Nagari Rambatan Kecamatan Rambatan;
- qq. TK 13.04.04.2004.03.2005.034A selanjutnya ke arah Selatan menyusuri pematang sawah pada TK 13.04.04.2004.03.2005.034B di Titik Tambahan, dengan koordinat  $100^{\circ} 33' 17.172''$  BT dan  $0^{\circ} 28' 23.772''$  LU yang merupakan batas antara Jorong Supanjang Nagari Cubadak dengan Jorong Rambatan Nagari Rambatan Kecamatan Rambatan;
- rr. TK 13.04.04.2004.03.2005.034B selanjutnya ke arah Timur Laut menyusuri pematang sawah pada TK 13.04.04.2004.03.2005.034C di Titik Tambahan, dengan koordinat  $100^{\circ} 33' 17.868''$  BT dan  $0^{\circ} 28' 23.383''$  LU yang merupakan batas antara Jorong Supanjang Nagari Cubadak dengan Jorong Rambatan Nagari Rambatan Kecamatan Rambatan;
- ss. TK 13.04.04.2004.03.2005.034C, selanjutnya ke arah Timur Laut mengikuti Jalan pematang sawah sampai pada TK 13.04.04.2004. 04.2002.03.2005.035 di Titik Simpul Nagari Cubadak-Tabek-Rambatan, dengan koordinat  $100^{\circ} 32' 18.545''$  BT dan  $0^{\circ} 28' 22,052''$  LU di Lurah Datuak Agung yang merupakan batas antara Jorong Supanjang Nagari Cubadak dengan Jorong Rambatan Nagari Rambatan Kecamatan Rambatan;

- tt. TK 13.04.04.2004.03.2005.04.2002.035 dengan koordinat  $100^{\circ} 33' 18.545$  BT dan  $0^{\circ} 28' 22.052''$  LU, bernama Lurah Datuak Agung yang merupakan batas antara Jorong Cubadak Nagari Cubadak Kecamatan Lima Kaum dengan Jorong Dusun Tuo Nagari Lima Kaum Kecamatan Lima Kaum dan dengan Jorong Rambatan Nagari Rambatan Kecamatan Rambatan ke arah Utara mengikuti pematang sawah sampai TK 13.04.04.2004.04.2002.001 di Pinyaram I, dengan koordinat  $100^{\circ} 33' 17.318''$  BT dan  $0^{\circ} 28' 18.863''$  LU yang merupakan batas antara Jorong Supanjang Nagari Cubadak dengan Jorong Dusun Tuo Nagari Limo Kaum Kecamatan Lima Kaum;

#### Pasal 6

Batas Nagari antara Nagari Cubadak Kecamatan Lima Kaum dengan Nagari Limo Kaum Kecamatan Lima Kaum dimulai dari:

- a. TK 13.04.04.2004.04.2002.001 selanjutnya ke arah Utara menyusuri pematang sawah pada TK 13.04.04.2004.04.2002.002 di Panyaram II, dengan koordinat  $100^{\circ} 33' 16.611''$  BT dan  $0^{\circ} 28' 17.885''$  LU yang merupakan batas antara Jorong Supanjang Nagari Cubadak dengan Jorong Dusun Tuo Nagari Limo Kaum Kecamatan Lima Kaum;
- b. TK 13.04.04.2004.04.2002.002 selanjutnya ke arah Barat Laut menyusuri pematang sawah pada TK 13.04.04.2004.04.2002.003 di Munggu Balirik I, dengan koordinat  $100^{\circ} 33' 16.631''$  BT dan  $0^{\circ} 28' 11.771''$  LU yang merupakan batas antara Jorong Supanjang Nagari Cubadak dengan Jorong Dusun Tuo Nagari Limo Kaum Kecamatan Lima Kaum;
- c. TK 13.04.04.2004.04.2002.003 selanjutnya ke arah Barat Laut menyusuri pematang sawah pada TK 13.04.04.2004.04.2002.004 di Munggu Balirik I, dengan koordinat  $100^{\circ} 33' 14.051''$  BT dan  $0^{\circ} 28' 10.710''$  LU yang merupakan batas antara Jorong Supanjang Nagari Cubadak dengan Jorong Dusun Tuo Nagari Limo Kaum Kecamatan Lima Kaum;
- d. TK 13.04.04.2004.04.2002.004 selanjutnya ke arah Barat Laut menyusuri pematang sawah pada TK 13.04.04.2004.04.2002.005 di Munggu Balirik II, dengan koordinat  $100^{\circ} 33' 12.630''$  BT dan  $0^{\circ} 28' 9.568''$  LU yang merupakan batas antara Jorong Supanjang Nagari Cubadak dengan Jorong Dusun Tuo Nagari Limo Kaum Kecamatan Lima Kaum;
- e. TK 13.04.04.2004.04.2002.005 selanjutnya ke arah Barat Laut menyusuri pematang sawah pada TK 13.04.04.2004.04.2002.006 di Sawah Pulau Karambia, dengan koordinat  $100^{\circ} 33' 9.846''$  BT dan  $0^{\circ} 28' 7.752''$  LU yang merupakan batas antara Jorong Supanjang Nagari Cubadak dengan Jorong Dusun Tuo Nagari Limo Kaum Kecamatan Lima Kaum;

f. TK 

- f. TK 13.04.04.2004.04.2002.006 selanjutnya ke arah Barat Laut menyusuri pematang sawah pada TK 13.04.04.2004.04.2002.007 di Pulau Karambia, dengan koordinat  $100^{\circ} 33' 6.794''$  BT dan  $0^{\circ} 28' 7.092''$  LU yang merupakan batas antara Jorong Supanjang Nagari Cubadak dengan Jorong Dusun Tuo Nagari Limo Kaum Kecamatan Lima Kaum;
- g. TK 13.04.04.2004.04.2002.007 selanjutnya ke arah Barat Laut menyusuri pematang sawah pada TK 13.04.04.2004.04.2002.008 di Payo Mudar, dengan koordinat  $100^{\circ} 33' 6.361''$  BT dan  $0^{\circ} 28' 6.787''$  LU yang merupakan batas antara Jorong Supanjang Nagari Cubadak dengan Jorong Dusun Tuo Nagari Limo Kaum Kecamatan Lima Kaum;
- h. TK 13.04.04.2004.04.2002.008 selanjutnya ke arah Utara menyusuri pematang sawah pada TK 13.04.04.2004.04.2002.009 di Sawah Payo, dengan koordinat  $100^{\circ} 33' 7.146''$  BT dan  $0^{\circ} 28' 3.807''$  LU yang merupakan batas antara Jorong Supanjang Nagari Cubadak dengan Jorong Dusun Tuo Nagari Limo Kaum Kecamatan Lima Kaum;
- i. TK 13.04.04.2004.04.2002.009 selanjutnya ke arah Utara menyusuri pematang sawah pada TK 13.04.04.2004.04.2002.010 di Banda Sijanjang, dengan koordinat  $100^{\circ} 33' 5.672''$  BT dan  $0^{\circ} 28' 2.683''$  LU yang merupakan batas antara Jorong Supanjang Nagari Cubadak dengan Jorong Dusun Tuo Nagari Limo Kaum Kecamatan Lima Kaum;
- j. TK 13.04.04.2004.04.2002.010 selanjutnya ke arah Timur Laut menyusuri pematang sawah pada TK 13.04.04.2004.04.2002.011 di Lurah Batang Gampua, dengan koordinat  $100^{\circ} 33' 6.489''$  BT dan  $0^{\circ} 28' 1.922''$  LU yang merupakan batas antara Jorong Supanjang Nagari Cubadak dengan Jorong Dusun Tuo Nagari Limo Kaum Kecamatan Lima Kaum;
- k. TK 13.04.04.2004.04.2002.011 selanjutnya ke arah Barat menyusuri pematang sawah pada TK 13.04.04.2004.04.2002.012 di Banda Cikaramia I, dengan koordinat  $100^{\circ} 33' 4.468''$  BT dan  $0^{\circ} 28' 1.812''$  LU yang merupakan batas antara Jorong Supanjang Nagari Cubadak dengan Jorong Dusun Tuo Nagari Limo Kaum Kecamatan Lima Kaum;
- l. TK 13.04.04.2004.04.2002.012 selanjutnya ke arah Selatan menyusuri pematang sawah pada TK 13.04.04.2004.04.2002.013 di Banda Cikaramia II, dengan koordinat  $100^{\circ} 33' 4.996''$  BT dan  $0^{\circ} 28' 2.315''$  LU yang merupakan batas antara Jorong Supanjang Nagari Cubadak dengan Jorong Dusun Tuo Nagari Limo Kaum Kecamatan Lima Kaum;

- m. TK 13.04.04.2004.04.2002.013 selanjutnya ke arah Selatan menyusuri pematang sawah pada TK 13.04.04.2004.04.2002.014 di Luak Sawah, dengan koordinat  $100^{\circ} 33' 4.678''$  BT dan  $0^{\circ} 28' 5.569''$  LU yang merupakan batas antara Jorong Supanjang Nagari Cubadak dengan Jorong Dusun Tuo Nagari Limo Kaum Kecamatan Lima Kaum;
- n. TK 13.04.04.2004.04.2002.014 selanjutnya ke arah Selatan menyusuri pematang sawah pada TK 13.04.04.2004.04.2002.015 di Banda Cikaramia III, dengan koordinat  $100^{\circ} 33' 3.675''$  BT dan  $0^{\circ} 28' 2.050''$  LU yang merupakan batas antara Jorong Supanjang Nagari Cubadak dengan Jorong Dusun Tuo Nagari Limo Kaum Kecamatan Lima Kaum;
- o. TK 13.04.04.2004.04.2002.015 selanjutnya ke arah Timur Laut menyusuri pematang sawah pada TK 13.04.04.2004.04.2002.016 di Batu Tagak I, dengan koordinat  $100^{\circ} 33' 4.324''$  BT dan  $0^{\circ} 28' 1.204''$  LU yang merupakan batas antara Jorong Supanjang Nagari Cubadak dengan Jorong Dusun Tuo Nagari Limo Kaum Kecamatan Lima Kaum;
- p. TK 13.04.04.2004.04.2002.016 selanjutnya ke arah Timur menyusuri pematang sawah pada TK 13.04.04.2004.04.2002.017 di Batu Tagak II, dengan koordinat  $100^{\circ} 33' 5.274''$  BT dan  $0^{\circ} 28' 0.997''$  LU yang merupakan batas antara Jorong Supanjang Nagari Cubadak dengan Jorong Dusun Tuo Nagari Limo Kaum Kecamatan Lima Kaum;
- q. TK 13.04.04.2004.04.2002.017 selanjutnya ke arah Barat Laut menyusuri pematang sawah pada TK 13.04.04.2004.04.2002.018 di Banda Luak Gauang, dengan koordinat  $100^{\circ} 33' 4.190''$  BT dan  $0^{\circ} 28' 0.527''$  LU yang merupakan batas antara Jorong Supanjang Nagari Cubadak dengan Jorong Dusun Tuo Nagari Limo Kaum Kecamatan Lima Kaum;
- r. TK 13.04.04.2004.04.2002.018 selanjutnya ke arah Barat Laut menyusuri pematang sawah pada TK 13.04.04.2004.04.2002.019 di Sawah Kunci, dengan koordinat  $100^{\circ} 33' 2.948''$  BT dan  $0^{\circ} 27' 59.672''$  LU yang merupakan batas antara Jorong Supanjang Nagari Cubadak dengan Jorong Dusun Tuo Nagari Limo Kaum Kecamatan Lima Kaum;
- s. TK 13.04.04.2004.04.2002.019 selanjutnya ke arah Barat Laut menyusuri Banda Irigasi pada TK 13.04.04.2004.04.2002.020 di Banda Irigasi Pincuran Gompo I, dengan koordinat  $100^{\circ} 33' 1.634''$  BT dan  $0^{\circ} 27' 58.928''$  LU yang merupakan batas antara Jorong Supanjang Nagari Cubadak dengan Jorong Dusun Tuo Nagari Limo Kaum Kecamatan Lima Kaum;

- t. TK 13.04.04.2004.04.2002.020 selanjutnya ke arah Barat Laut menyusuri pematang sawah sampai pada TK 13.04.04.2004.04. 2002. 021 di Banda Irigasi Pincuran Gompo II, dengan koordinat  $100^{\circ} 33' 0.245''$  BT dan  $0^{\circ} 27' 56.920''$  LU yang merupakan batas antara Jorong Supanjang Nagari Cubadak dengan Jorong Dusun Tuo Nagari Limo Kaum Kecamatan Lima Kaum;
- u. TK 13.04.04.2004.04.2002.021 selanjutnya ke arah Barat Laut menyusuri Jalan pematang sawah sampai pada TK 13.04.04.2004. 04.2002.022 di Parak Baringin Songsang I, dengan koordinat  $100^{\circ} 32' 58.308''$  BT dan  $0^{\circ} 27' 55.638''$  LU yang merupakan batas antara Jorong Supanjang Nagari Cubadak dengan Jorong Dusun Tuo Nagari Limo Kaum Kecamatan Lima Kaum;
- v. TK 13.04.04.2004.04.2002.022 selanjutnya ke arah Timur Laut menyusuri Jalan setapak sampai pada TK 13.04.04.2004.04.2002. 023 di Parak Baringin Songsang II, dengan koordinat  $100^{\circ} 32' 59.734''$  BT dan  $0^{\circ} 27' 54.706''$  LU yang merupakan batas antara Jorong Supanjang Nagari Cubadak dengan Jorong Dusun Tuo Nagari Limo Kaum Kecamatan Lima Kaum;
- w. TK 13.04.04.2004.04.2002.023 selanjutnya ke arah Barat Laut menyusuri Jalan setapak sampai pada TK 13.04.04.2004.04.2002. 024 di Parak Gudang/Kandang Kudo I, dengan koordinat  $100^{\circ} 32' 57.790''$  BT dan  $0^{\circ} 27' 53.370''$  LU yang merupakan batas antara Jorong Supanjang Nagari Cubadak dengan Jorong Dusun Tuo Nagari Limo Kaum Kecamatan Lima Kaum;
- x. TK 13.04.04.2004.04.2002.024 selanjutnya ke arah Timur menyeberangi Jalan Raya Batusangkar Padang Panjang I sampai pada TK 13.04.04.2004.04.2002.025 di Parak Gudang/Kandang Kudo II, dengan koordinat  $100^{\circ} 32' 55.795''$  BT dan  $0^{\circ} 27' 52.236''$  LU yang merupakan batas antara Jorong Supanjang Nagari Cubadak dengan Jorong Dusun Tuo Nagari Limo Kaum Kecamatan Lima Kaum;
- y. TK 13.04.04.2004.04.2002.025 selanjutnya ke arah Utara menyusuri Jalan Raya sampai pada TK 13.04.04.2004.04.2002.026 di Tepi Jalan Raya Batusangkar-Padang Panjang, dengan koordinat  $100^{\circ} 32' 57.080''$  BT dan  $0^{\circ} 27' 51.818''$  LU yang merupakan batas antara Jorong Supanjang Nagari Cubadak dengan Jorong Dusun Tuo Nagari Limo Kaum Kecamatan Lima Kaum;

z. TK ...

YF

- z. TK 13.04.04.2004.04.2002.026 selanjutnya ke arah Utara menyusuri Jalan Setapak sampai pada TK 13.04.04.2004.04.2002.027 di Parak Lalang I, dengan koordinat  $100^{\circ} 32' 57.124''$  BT dan  $0^{\circ} 27' 50.248''$  LU yang merupakan batas antara Jorong Supanjang Nagari Cubadak dengan Jorong Dusun Tuo Nagari Limo Kaum Kecamatan Lima Kaum;
- aa. TK 13.04.04.2004.04.2002.027 selanjutnya ke arah Barat Laut menyusuri Jalan Setapak sampai pada TK 13.04.04.2004.04.2002. 028 di Parak Lalang II, dengan koordinat  $100^{\circ} 32' 56.940''$  BT dan  $0^{\circ} 27' 49.360''$  LU yang merupakan batas antara Jorong Supanjang Nagari Cubadak dengan Jorong Dusun Tuo Nagari Limo Kaum Kecamatan Lima Kaum;
- bb. TK 13.04.04.2004.04.2002.028 selanjutnya ke arah Barat menyusuri Jalan Setapak sampai pada TK 13.04.04.2004.04.2002.029 di Tanah Jalan Baringin Paek I, dengan koordinat  $100^{\circ} 32' 56.112''$  BT dan  $0^{\circ} 27' 48.978''$  LU yang merupakan batas antara Jorong Supanjang Nagari Cubadak dengan Jorong Dusun Tuo Nagari Limo Kaum Kecamatan Lima Kaum;
- cc. TK 13.04.04.2004.04.2002.029, selanjutnya ke arah Utara menyusuri Jalan Setapak sampai pada TK 13.04.04.2004.04.2002. 030 di Jalan Baringin Paek, dengan koordinat  $100^{\circ} 32' 55.381''$  BT dan  $0^{\circ} 27' 48.917''$  LU yang merupakan batas antara Jorong Supanjang Nagari Cubadak dengan Jorong Dusun Tuo Nagari Limo Kaum Kecamatan Lima Kaum;
- dd. TK 13.04.04.2004.04.2002.030, selanjutnya ke arah Utara menyusuri Jalan Setapak sampai pada TK 13.04.04.2004.04.2002. 031 di Parak Lalang/Jalan Baringin Paek, dengan koordinat  $100^{\circ} 32' 55.046''$  dan  $0^{\circ} 27' 47.434''$  yang merupakan batas antara Jorong Supanjang Nagari Cubadak dengan Jorong Dusun Tuo Nagari Limo Kaum Kecamatan Lima Kaum;
- ee. TK 13.04.04.2004.04.2002.031, selanjutnya ke arah Timur menyusuri Perkebunan sampai pada TK 13.04.04.2004.04.2002.032 di Parak Karambia, dengan koordinat  $100^{\circ} 32' 56.288''$  BT dan  $0^{\circ} 27' 47.210''$  LU yang merupakan batas antara Jorong Supanjang Nagari Cubadak dengan Jorong Dusun Tuo Nagari Limo Kaum Kecamatan Lima Kaum
- ff. TK 13.04.04.2004.04.2002.032, selanjutnya ke arah Utara menyusuri Perkebunan sampai pada TK 13.04.04.2004.04.2002.033 di Parak Lalang I, dengan koordinat  $100^{\circ} 32' 56.209''$  BT dan  $0^{\circ} 27' 43.963''$  LU yang merupakan batas antara Jorong Supanjang Nagari Cubadak dengan Jorong Dusun Tuo Nagari Limo Kaum Kecamatan Lima Kaum;

- gg. TK 13.04.04.2004.04.2002.033, selanjutnya ke arah Barat menyusuri Perkebunan sampai pada TK 13.04.04.2004.04.2002.034 di Parak Lalang II, dengan koordinat  $100^{\circ} 32' 55.010''$  BT dan  $0^{\circ} 27' 44.370''$  LU yang merupakan batas antara Jorong Supanjang Nagari Cubadak dengan Jorong Dusun Tuo Nagari Limo Kaum Kecamatan Lima Kaum;
- hh. TK 13.04.04.2004.04.2002.034, selanjutnya ke arah Selatan menyusuri Perkebunan sampai pada TK 13.04.04.2004.04.2002.035 di Parak Lalang III, dengan koordinat  $100^{\circ} 32' 55.201''$  BT dan  $0^{\circ} 27' 45.781''$  LU yang merupakan batas antara Jorong Supanjang Nagari Cubadak dengan Jorong Dusun Tuo Nagari Limo Kaum Kecamatan Lima Kaum;
- ii. TK 13.04.04.2004.04.2002.035, selanjutnya ke arah Barat menyusuri Perkebunan sampai pada TK 13.04.04.2004.04.2002.036 di Parak Lalang IV, dengan koordinat  $100^{\circ} 32' 54.604''$  BT dan  $0^{\circ} 27' 45.839''$  LU yang merupakan batas antara Jorong Supanjang Nagari Cubadak dengan Jorong Dusun Tuo Nagari Limo Kaum Kecamatan Lima Kaum;
- jj. TK 13.04.04.2004.04.2002.036, selanjutnya ke arah Utara menyusuri Perkebunan sampai pada TK 13.04.04.2004.04.2002.037 di Parak Lalang V, dengan koordinat  $100^{\circ} 32' 54.478''$  BT dan  $0^{\circ} 27' 44.496''$  LU yang merupakan batas antara Jorong Supanjang Nagari Cubadak dengan Jorong Dusun Tuo Nagari Limo Kaum Kecamatan Lima Kaum;
- kk. TK 13.04.04.2004.04.2002.037, selanjutnya ke arah Barat menyusuri Perkebunan sampai pada TK 13.04.04.2004.04.2002.038 di Parak Lalang VI, dengan koordinat  $100^{\circ} 32' 53.466''$  BT dan  $0^{\circ} 27' 44.654''$  LU yang merupakan batas antara Jorong Supanjang Nagari Cubadak dengan Jorong Dusun Tuo Nagari Limo Kaum Kecamatan Lima 3 Kaum;
- ll. TK13.04.04.2004.04.2002.0038, selanjutnya ke arah Barat Laut menyusuri Perkebunan sampai pada TK 13.04.04.2004.04.2002.039 di Parak Lalang VII, dengan koordinat  $100^{\circ} 32' 51.799''$  BT dan  $0^{\circ} 27' 43.690''$  LU yang merupakan batas antara Jorong Supanjang Nagari Cubadak dengan Jorong Dusun Tuo Nagari Limo Kaum Kecamatan Lima Kaum;
- mm. TK13.04.04.2004.04.2002.0039, selanjutnya ke arah Barat Laut menyusuri Perkebunan sampai pada TK 13.04.04.2004.04.2002.040 di Parak Lalang VIII, dengan koordinat  $100^{\circ} 32' 52.206''$  BT dan  $0^{\circ} 27' 41.569''$  LU yang merupakan batas antara Jorong Supanjang Nagari Cubadak dengan Jorong Dusun Tuo Nagari Limo Kaum Kecamatan Lima Kaum;

nn. TK 13.04.04.2004.04.2002.040 selanjutnya kearah Timur menyusuri pematang sawah sampai pada TK 13.04.04.2004.04.2003.04.2002. 001 di Baringin Paek, dengan koordinat  $100^{\circ} 32' 54.850''$  BT dan  $0^{\circ} 27' 41.022''$  LU bernama Baringin Paek yang merupakan pertigaan batas antara Jorong Supanjang Nagari Cubadak, Jorong Tigo Batua Nagari Parambahan dan Jorong Dusun Tuo Nagari Limo Kaum Kecamatan Lima Kaum.

Pasal 7

Posisi TK sebagaimana dimaksud dalam Pasal 3, Pasal 4, Pasal 5 dan Pasal 6 bersifat tetap dan tidak berubah akibat perubahan nama Nagari dan/atau Kecamatan.

Pasal 8

Batas Nagari dan Koordinat Batas sebagaimana dimaksud pada Pasal 2 tercantum dalam lampiran yang merupakan bagian yang tidak terpisahkan dalam Peraturan Bupati ini.

Pasal 9

Peraturan Bupati ini mulai berlaku pada tanggal diundangkan. Agar setiap orang mengetahuinya, memerintahkan pengundangan Peraturan Bupati ini dengan penempatannya dalam Berita Daerah Kabupaten Tanah Datar.

Ditetapkan di Batusangkar  
pada tanggal 5 Oktober 2021  
BUPATI TANAH DATAR,

ttd.

EKA PUTRA

Diundangkan di Batusangkar  
pada tanggal 5 Oktober 2021  
SEKRETARIS DAERAH  
KABUPATEN TANAH DATAR

ttd.

IQBAL RAMADI PAYANA

BERITA DAERAH KABUPATEN TANAH DATAR TAHUN 2021 NOMOR 41

Salinan sesuai dengan aslinya  
KEPALA BAGIAN HUKUM  
SETDA KAB TANAH DATAR

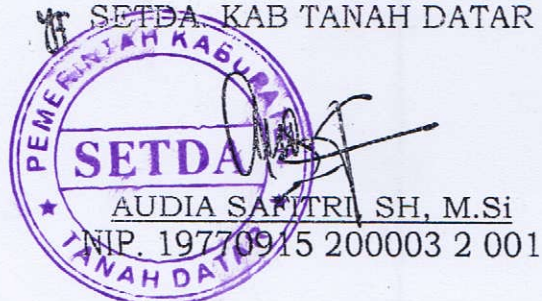

LAMPIRAN PERATURAN BUPATI TANAH DATAR  
 NOMOR : TAHUN 2021  
 TENTANG : BATAS WILAYAH NAGARI CUBADAK KECAMATAN LIMA KAUM  
 PETA BATAS WILAYAH NAGARI CUBADAK  
 KECAMATAN LIMA KAUM KABUPATEN TANAH DATAR  
 13.04.04.2004  
 NAGARI CUBADAK, KECAMATAN LIMA KAUM,  
 KABUPATEN TANAH DATAR, PROVINSI SUMATERA BARAT

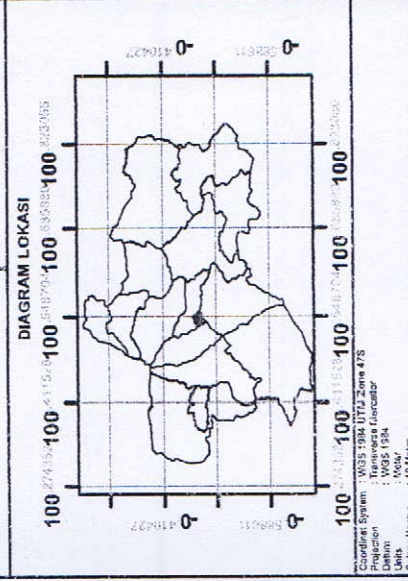

Coordinate System : WGS 1984 UTM Zone 47 S  
 Datum : WGS 1984  
 Unit : Meter  
 Shape Name : D Meter

BUPATI TANAH DATAR  
 PROVINSI SUMATERA BARAT  
 Jln. Sultan Alam Bagasasengh Telp. (0752) 2183-2184 Fax. 07524000 Binsawandar 22381

**Keterangan**

- Sungai
- Jalan
- Pembatas Garis Batas Nagari Cubadak
- Kontur
- Titik Koordinat Batas Nagari Cubadak - Nagari Pirambahan
- Titik Koordinat Batas Nagari Cubadak - Nagari Lima Kaum
- Titik Koordinat Batas Nagari Cubadak - Nagari Rambatan
- Titik Koordinat Batas Nagari Cubadak - Nagari Tabek

**DAFTAR KOORDINAT**  
 Koordinat Cubadak-Tabek

No	Utm X	Utm Y
1	9947200	6732000
2	9947200	6732000
3	9947200	6732000
4	9947200	6732000
5	9947200	6732000
6	9947200	6732000
7	9947200	6732000
8	9947200	6732000
9	9947200	6732000
10	9947200	6732000
11	9947200	6732000
12	9947200	6732000
13	9947200	6732000
14	9947200	6732000
15	9947200	6732000
16	9947200	6732000
17	9947200	6732000
18	9947200	6732000
19	9947200	6732000
20	9947200	6732000
21	9947200	6732000
22	9947200	6732000
23	9947200	6732000
24	9947200	6732000
25	9947200	6732000
26	9947200	6732000
27	9947200	6732000
28	9947200	6732000
29	9947200	6732000
30	9947200	6732000
31	9947200	6732000
32	9947200	6732000
33	9947200	6732000
34	9947200	6732000
35	9947200	6732000
36	9947200	6732000
37	9947200	6732000
38	9947200	6732000
39	9947200	6732000
40	9947200	6732000
41	9947200	6732000
42	9947200	6732000
43	9947200	6732000
44	9947200	6732000
45	9947200	6732000
46	9947200	6732000
47	9947200	6732000
48	9947200	6732000
49	9947200	6732000
50	9947200	6732000
51	9947200	6732000
52	9947200	6732000
53	9947200	6732000
54	9947200	6732000
55	9947200	6732000
56	9947200	6732000
57	9947200	6732000
58	9947200	6732000
59	9947200	6732000
60	9947200	6732000
61	9947200	6732000
62	9947200	6732000
63	9947200	6732000
64	9947200	6732000
65	9947200	6732000
66	9947200	6732000
67	9947200	6732000
68	9947200	6732000
69	9947200	6732000
70	9947200	6732000
71	9947200	6732000
72	9947200	6732000
73	9947200	6732000
74	9947200	6732000
75	9947200	6732000
76	9947200	6732000
77	9947200	6732000
78	9947200	6732000
79	9947200	6732000
80	9947200	6732000
81	9947200	6732000
82	9947200	6732000
83	9947200	6732000
84	9947200	6732000
85	9947200	6732000
86	9947200	6732000
87	9947200	6732000
88	9947200	6732000
89	9947200	6732000
90	9947200	6732000
91	9947200	6732000
92	9947200	6732000
93	9947200	6732000
94	9947200	6732000
95	9947200	6732000
96	9947200	6732000
97	9947200	6732000
98	9947200	6732000
99	9947200	6732000
100	9947200	6732000

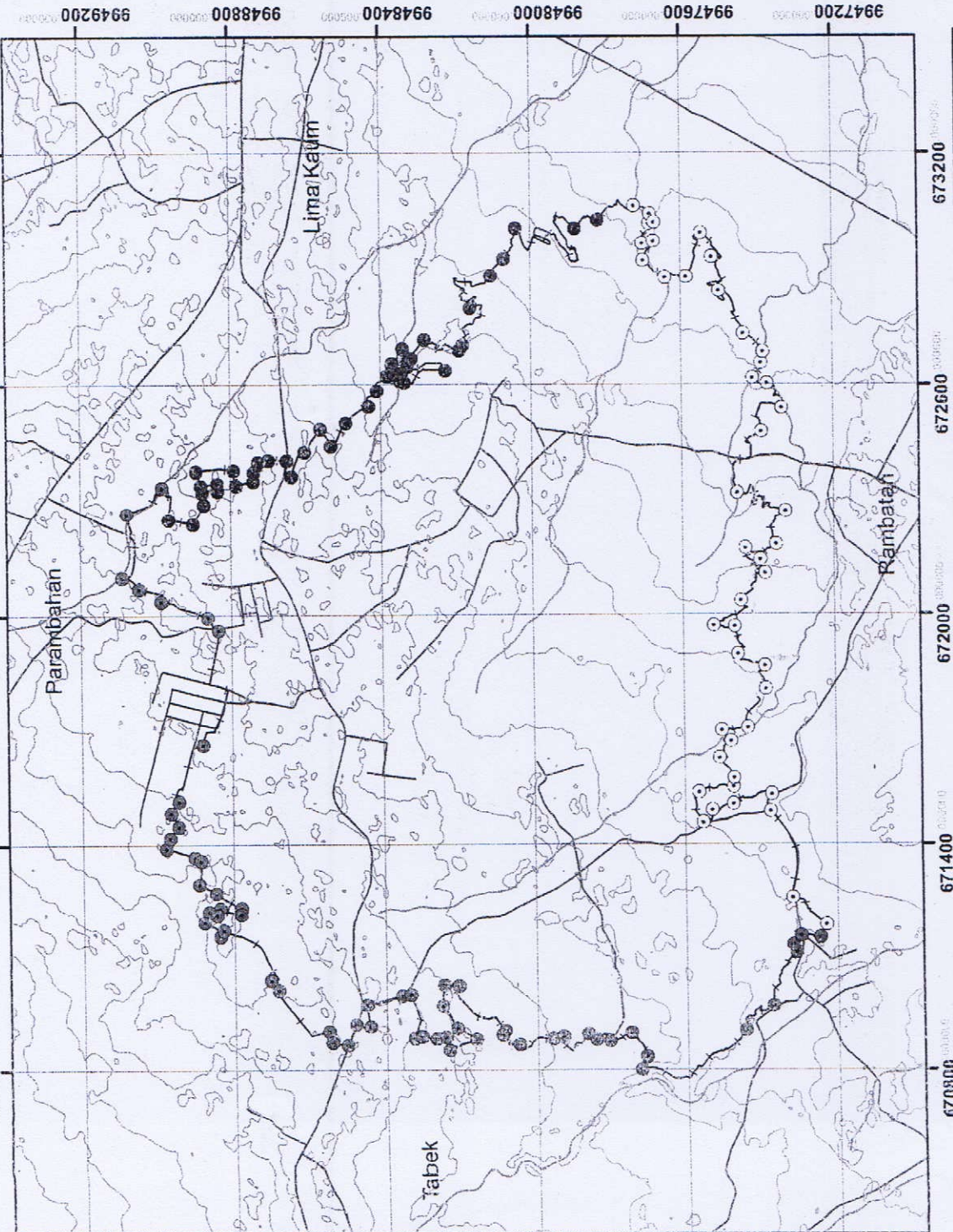

**DAFTAR KOORDINAT**

Koordinat Cubadak-Rambatan

No	Utm X	Utm Y
1	9947200	6732000
2	9947200	6732000
3	9947200	6732000
4	9947200	6732000
5	9947200	6732000
6	9947200	6732000
7	9947200	6732000
8	9947200	6732000
9	9947200	6732000
10	9947200	6732000
11	9947200	6732000
12	9947200	6732000
13	9947200	6732000
14	9947200	6732000
15	9947200	6732000
16	9947200	6732000
17	9947200	6732000
18	9947200	6732000
19	9947200	6732000
20	9947200	6732000
21	9947200	6732000
22	9947200	6732000
23	9947200	6732000
24	9947200	6732000
25	9947200	6732000
26	9947200	6732000
27	9947200	6732000
28	9947200	6732000
29	9947200	6732000
30	9947200	6732000
31	9947200	6732000
32	9947200	6732000
33	9947200	6732000
34	9947200	6732000
35	9947200	6732000
36	9947200	6732000
37	9947200	6732000
38	9947200	6732000
39	9947200	6732000
40	9947200	6732000
41	9947200	6732000
42	9947200	6732000
43	9947200	6732000
44	9947200	6732000
45	9947200	6732000
46	9947200	6732000
47	9947200	6732000
48	9947200	6732000
49	9947200	6732000
50	9947200	6732000
51	9947200	6732000
52	9947200	6732000
53	9947200	6732000
54	9947200	6732000
55	9947200	6732000
56	9947200	6732000
57	9947200	6732000
58	9947200	6732000
59	9947200	6732000
60	9947200	6732000
61	9947200	6732000
62	9947200	6732000
63	9947200	6732000
64	9947200	6732000
65	9947200	6732000
66	9947200	6732000
67	9947200	6732000
68	9947200	6732000
69	9947200	6732000
70	9947200	6732000
71	9947200	6732000
72	9947200	6732000
73	9947200	6732000
74	9947200	6732000
75	9947200	6732000
76	9947200	6732000
77	9947200	6732000
78	9947200	6732000
79	9947200	6732000
80	9947200	6732000
81	9947200	6732000
82	9947200	6732000
83	9947200	6732000
84	9947200	6732000
85	9947200	6732000
86	9947200	6732000
87	9947200	6732000
88	9947200	6732000
89	9947200	6732000
90	9947200	6732000
91	9947200	6732000
92	9947200	6732000
93	9947200	6732000
94	9947200	6732000
95	9947200	6732000
96	9947200	6732000
97	9947200	6732000
98	9947200	6732000
99	9947200	6732000
100	9947200	6732000

Koordinat Cubadak-Lima Kaum

No	Utm X	Utm Y
1	9947200	6732000
2	9947200	6732000
3	9947200	6732000
4	9947200	6732000
5	9947200	6732000
6	9947200	6732000
7	9947200	6732000
8	9947200	6732000
9	9947200	6732000
10	9947200	6732000
11	9947200	6732000
12	9947200	6732000
13	9947200	6732000
14	9947200	6732000
15	9947200	6732000
16	9947200	6732000
17	9947200	6732000
18	9947200	6732000
19	9947200	6732000
20	9947200	6732000
21	9947200	6732000
22	9947200	6732000
23	9947200	6732000
24	9947200	6732000
25	9947200	6732000
26	9947200	6732000
27	9947200	6732000
28	9947200	6732000
29	9947200	6732000
30	9947200	6732000
31	9947200	6732000
32	9947200	6732000
33	9947200	6732000
34	9947200	6732000
35	9947200	6732000
36	9947200	6732000
37	9947200	6732000
38	9947200	6732000
39	9947200	6732000
40	9947200	6732000
41	9947200	6732000
42	9947200	6732000
43	9947200	6732000
44	9947200	6732000
45	9947200	6732000
46	9947200	6732000
47	9947200	6732000
48	9947200	6732000
49	9947200	6732000
50	9947200	6732000
51	9947200	6732000
52	9947200	6732000
53	9947200	6732000
54	9947200	6732000
55	9947200	6732000
56	9947200	6732000
57	9947200	6732000
58	9947200	6732000
59	9947200	6732000
60	9947200	6732000
61	9947200	6732000
62	9947200	6732000
63	9947200	6732000
64	9947200	6732000
65	9947200	6732000
66	9947200	6732000
67	9947200	6732000
68	9947200	6732000
69	9947200	6732000
70	9947200	6732000
71	9947200	6732000
72	9947200	6732000
73	9947200	6732000
74	9947200	6732000
75	9947200	6732000
76	9947200	6732000
77	9947200	6732000
78	9947200	6732000
79	9947200	6732000
80	9947200	6732000
81	9947200	6732000
82	9947200	6732000
83	9947200	6732000
84	9947200	6732000
85	9947200	6732000
86	9947200	6732000
87	9947200	6732000
88	9947200	6732000
89	9947200	6732000
90	9947200	6732000
91	9947200	6732000
92	9947200	6732000
93	9947200	6732000
94	9947200	6732000
95	9947200	6732000
96	9947200	6732000
97	9947200	6732000
98	9947200	6732000
99	9947200	6732000
100	9947200	6732000

BUPATI TANAH DATAR,  
 EKA PUTRA, SE

Sahabuddin  
 KEPALA KANTOR BUKELM  
 SETANAS TANAH DATAR  
 No. 197/09/2000/001

Sumber Peta :  
 Peta RBI Kabupaten Tanah Datar  
 Survei tahun 2011

Citra satelit Landsat 5 TM  
 Citra satelit Landsat 5 TM